

Avis à faire paraître dans les éditions du bulletin officiel des 23 et 30 avril 2021

Restriction de circulation

COMMUNE DE ST-MARTIN
 Route cantonale no 209 Praz-Jean – St-Martin
 Tronçon : Revers de Liez

Le Département de la mobilité, du territoire et de l'environnement communique qu'en raison des travaux de stabilisation du talus surplombant la chaussée, le tronçon de route situé au Revers de Liez, PR 20+100 à PR 20+200, sur la route cantonale no 209 Praz-Jean – St-Martin, sur le territoire de la commune de St-Martin, sera fermé à toute circulation

du lundi 3 mai 2021 à 7 h au mercredi 12 mai 2021 à 18 h.

Un parcours de déviation est prévu.

Les usagers voudront bien se conformer à la signalisation provisoire mise en place à cet effet.

D'avance, nous les remercions de leur compréhension.



Sion, le 20 avril 2021

Département de la mobilité, du territoire
et de l'environnement

FERMETURE DE ROUTE

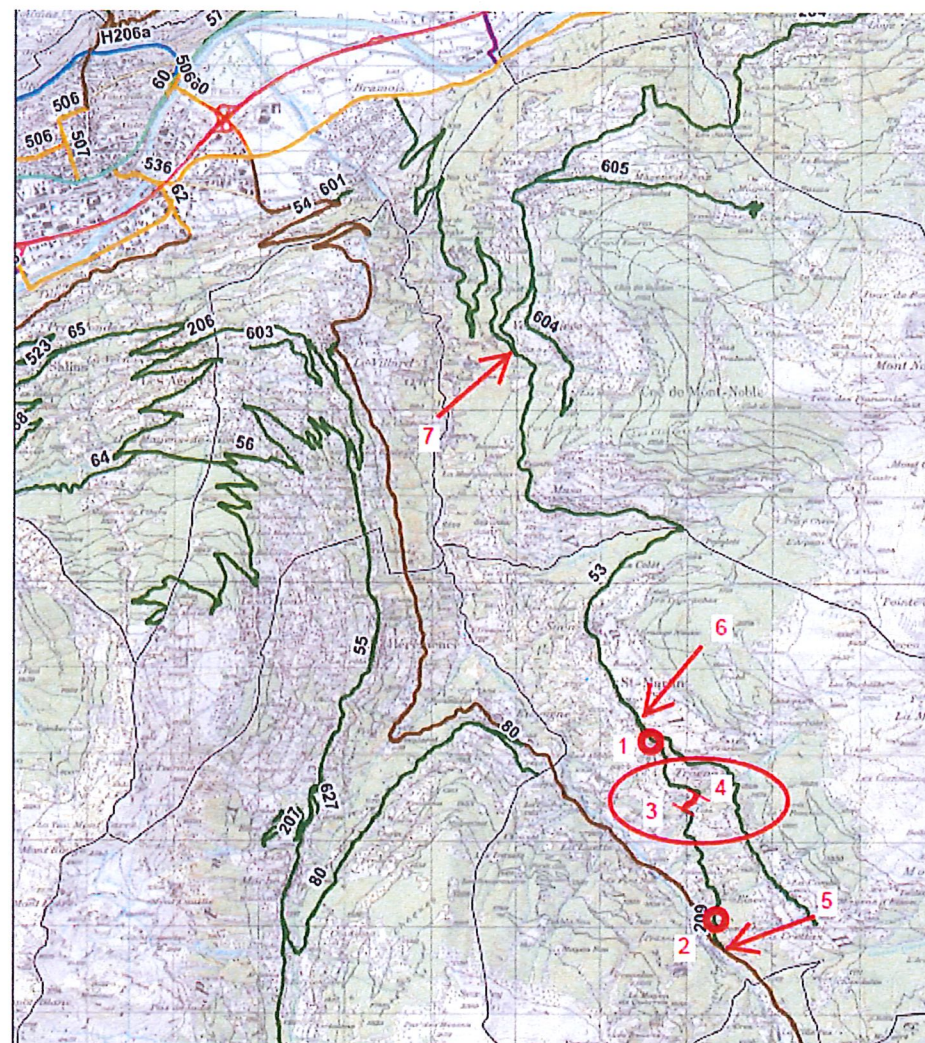
RC 209 Praz-Jean – St-Martin
Revers de Liez
 Tronçon PR 20+100 au PR 20+200



-  Tronçon fermé à la circulation
-  Panneau d'information
-  Flèche de déviation

FERMETURE COMPLÈTE
 du 03.05.2021
 au 12.05.2021